

Allgemeine Preise Strom Ersatzversorgung

gültig im Netzgebiet der Greizer Energienetze GmbH

Die in diesem Preisblatt aufgeführten Allgemeinen Preise gelten für die Ersatzversorgung von Haushaltskunden im Sinne von §3 Nr. 22 EnWG und für Nicht-Haushaltskunden ohne Leistungsmessung.

	Arbeitspreis ct/kWh	Grundpreis €/Jahr
Nettopreis	77,23	114,01
Bruttopreis*	91,90	135,67

Erläuterung zu der Zusammensetzung des Allgemeinen Preises und zu den tatsächlich einfließenden Kostenbelastungen:

In den Nettopreisen sind enthalten:

Stromsteuer	2,050	
Konzessionsabgabe	1,320	
Umlage nach Erneuerbare-Energien-Gesetz	0,000	
Aufschlag nach Kraft-Wärme-Kopplungsgesetz	0,378	
Umlage nach §19 Stromnetzentgeltverordnung	0,437	
Umlage nach §17f Energiewirtschaftsgesetz	0,419	
Umlage nach §18 Verordnung zu abschaltbaren Lasten	0,003	
Arbeitspreis Netzentgelt	4,860	
Grundpreis Netzentgelt		54,00
Messstellenbetrieb		16,81

Saldo der genannten einfließenden Kostenbelastungen: 9,47 70,81

Rechnerisch ergibt sich damit als Grundversorgeranteil für die vom Grundversorger erbrachten Leistungen (Beschaffung, Vertrieb):

am verbrauchsunabhängigen Grundpreis pro Jahr		43,20
am Arbeitspreis pro erbrachter Kilowattstunde	67,76	

Sonstiges	Wandlersatz	Aufpreis für Maximumzähler
Nettopreis	34,95 €/Jahr	38,00 €/Jahr
Bruttopreis*	41,59 €/Jahr	45,22 €/Jahr

* Rundungsdifferenzen können auftreten, vereinbart ist der Nettopreis zzgl. der jeweils geltenden Umsatzsteuer (derzeit 19 Prozent)

- Kernenergie
- Kohle
- Erdgas
- sonstige fossile Energieträger
- Erneuerbare Energien (finanziert aus EEG)
- Mieterstrom (finanziert aus EEG)
- sonstige Erneuerbare Energien mit Herkunftsnachweis
- Erneuerbare Energien aus der Region (finanziert aus EEG)

EV Greiz Gesamt

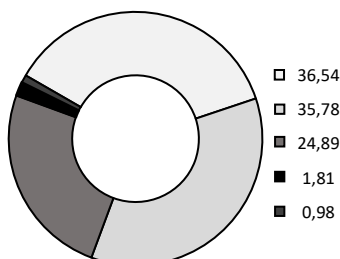

CO₂-Emissionen 495 g/kWh
Radioaktiver Abfall 0,0007 g/kWh

EV Greiz öko

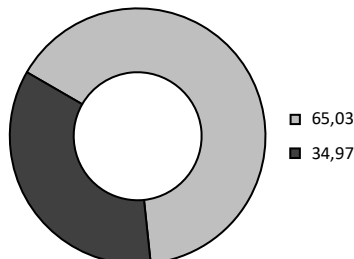

CO₂-Emissionen 0 g/kWh
Radioaktiver Abfall 0,0000 g/kWh

Verbleibender Energieträgermix

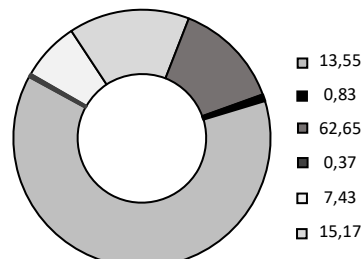

CO₂-Emissionen 185 g/kWh
Radioaktiver Abfall 0,0003 g/kWh

Deutschland

(Quelle BDEW)

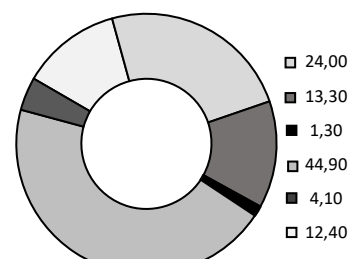

CO₂-Emissionen 310 g/kWh
Radioaktiver Abfall 0,0003 g/kWh

Preisblatt zu den Ergänzenden Bedingungen zur StromGVV und sonstigen Dienstleistungen der Energieversorgung Greiz GmbH

(Stand 1. August 2022)

	Entgelt je Zählpunkt (netto)	Entgelt je Zählpunkt (brutto)
Zusätzliche Ablesung (durch den Netzbetreiber) auf Kundenwunsch	30,00 €	35,70 €
Zwischenabrechnung auf Kundenwunsch mit Ablesung durch		
- den Kunden	12,00 €	14,28 €
- den Netzbetreiber	30,00 €	35,70 €

	Entgelt je Rechnung (netto)	Entgelt je Rechnung (brutto)
Rücklastschriften	Weitergabe der Bankgebühren	

Sonstige Leistungen	Entgelt je Verbrauchsstelle (netto)	Entgelt je Verbrauchsstelle (brutto)
Mahnung/Sperrandrohung (1)	max. 2,50 €	
Inkassogang/Sperrversuch (1)	45,00 €	
Einstellung der Versorgung (1) (Sperrung am Zähler)	SLP 60,00 € RLM 88,00 €	
Einstellung der Versorgung (1) (Sperrung Hausanschluss)	nach Aufwand	
Wiederaufnahme der Versorgung (Entsperrung am Zähler)	SLP 60,00 € RLM 88,00 €	71,40 € 104,72 €
Wiederaufnahme der Versorgung (Entsperrung Hausanschluss)	nach Aufwand	
Wiederaufnahme der Versorgung am Zähler außerhalb der Arbeitszeit (2)	SLP 90,00 € RLM 112,00 €	107,10 € 133,28 €
Nachsperrung infolge widerrechtlicher Entnahme (1)	150,00 €	

(1) Das angegebene Entgelt ist umsatzsteuerfrei.

(2) Außerhalb der Arbeitszeiten (Mo. & Di.: 9:00 - 17:00 Uhr, Mi.: geschlossen, Do.: 9:00 – 18:00 Uhr, Fr.: 9:00 – 13:00 Uhr) durch den Bereitschaftsdienst der Energieversorgung Greiz GmbH

Die Bruttopreise beinhalten die gesetzliche Mehrwertsteuer von derzeit 19%.